



PREFEITURA MUNICIPAL DE PALMAS
SECRETARIA DE PLANEJAMENTO E GESTÃO



TERMO DE POSSE

Nos termos do art. 13 da Lei Complementar nº 008, de 16 de novembro de 1999, a Prefeitura Municipal de Palmas através de seu representante legal, investe em cargo público municipal o (a) servidor (a) abaixo qualificado no cargo e condições a seguir especificado.

Da Nomeação e Posse:

Decreto DECRETO	Data do Decreto: 22 DE JULHO DE 2010	Data da Posse: 24/08/2010
Cargo Investido: PROFESSOR - PEDAGOGIA	Caráter: Efetivo (X) Comissão ()	
Secretaria: SECRETARIA MUNICIPAL DE EDUCAÇÃO		

Dados do Empossado

Nome Completo GLEIVA GIUVANNUCCI ALVES						
Sexo Masculino () Feminino (X)	Data de Nascimento 17/08/1963	Estado Civil SEPARADA	C.P.F. 320740261-53			
Nome da Mãe JOÃO ALVES FILHO						
Nome do Pai DOLORES GIUVANNUCCI ALVES						
PIS/PASEP 121.16854.21-2	Carteira de Identidade nº. 1221216	Órgão Expedidor SSP	UF GO	Data de Emissão 14/08/1995		
Naturalidade GOIANIA - GO			Título 020860751074	Data de Emissão 02/04/2002	Zona 29	Seção 300
Nacionalidade BRASILEIRA			Certificado Militar XXXXXXXXXXXX	Região XXXXXXXXXXXXXXXX		UF XXXX
Grau de Instrução NIVEL SUPERIOR			Pós-Graduação XXXXXXXXXXXX			
Endereço Completo QDR 103 N RUA NO 7 N 18 CJ 01 LT 25 CS 08 ST NORTE CEP 77001-032 PALMAS TO			Telefone 63 9203 8233			

Assinaturas

Empossado: <i>Gleiva Giuvannucci Alves</i>	Empossante: <i>Widely Oliveira de Sousa</i> Chefe de Gabinete Port Nº 018/09 de 08/05/2005
Servidor Responsável pela Posse: <i>Jane Ernesto da Silva</i> Assistente Administrativo Prefeitura Municipal de Palmas	



PREFEITURA MUNICIPAL DE PALMAS
SECRETARIA DE PLANEJAMENTO E GESTÃO

TERMO DE POSSE

Nos termos do art. 13 da Lei Complementar nº 008, de 16 de novembro de 1999, a Prefeitura Municipal de Palmas através de seu representante legal, investe em cargo público municipal o (a) servidor (a) abaixo qualificado no cargo e condições a seguir especificado.





Da Nomeação e Posse:

Decreto DECRETO	Data do Decreto: 22 DE JULHO DE 2010	Data da Posse: 24/08/2010
Cargo Investido: PROFESSOR - PEDAGOGIA	Caráter: Efetivo (X) Comissão ()	
Secretaria: SECRETARIA MUNICIPAL DE EDUCAÇÃO		

Dados do Empossado

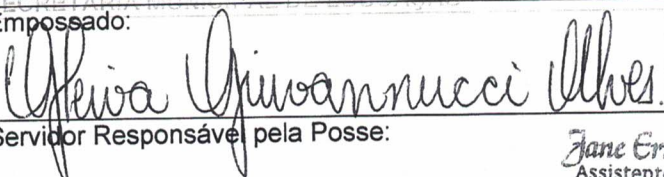
Nome Completo GLEIVA GIUVANNUCCI ALVES						
Sexo Masculino () Feminino (X)	Data de Nascimento 17/08/1963	Estado Civil SEPARADA	C.P.F 320740261-53			
Nome da Mãe JOÃO ALVES FILHO						
Nome do Pai DOLORES GIUVANNUCCI ALVES						
PIS/PASEP 121.16854.21-2	Carteira de Identidade nº. 1221216	Órgão Expedidor SSP	UF GO	Data de Emissão 14/08/1995		
Naturalidade GOIANIA - GO			Título 020860751074	Data de Emissão 02/04/2002	Zona 29	Seção 300
Nacionalidade BRASILEIRA			Certificado Militar XXXXXXXXXX	Região XXXXXXXXXXXXXXXXXX		UF XXXX
Grau de Instrução NIVEL SUPERIOR			Pós-Graduação XXXXXXXXXXXX			
Endereço Completo QDR 103 N RUA NO 7 N 18 CJ 01 LT 25 CS 08 ST NORTE CEP 77001-032 PALMAS TO			Telefone 63 9203 8233			

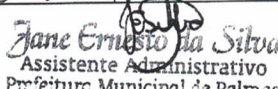
Assinaturas

Empossado: 	Empossante: 
Servidor Responsável pela Posse:  Jane Erneste da Silva Assistente Administrativo Prefeitura Municipal de Palmas	 Wlady Olívia de Souza Chefe de Gabinete Port. Nº 018/09 de 08/05/2009



Diário Oficial DO MUNICÍPIO DE PALMAS

ANO I Nº 85

PALMAS - TO, SEGUNDA-FEIRA, 26 DE JULHO DE 2010

SUMÁRIO

ATOS DO PODER EXECUTIVO	1
Secretaria Municipal de Governo	8
Secretaria Municipal de Planejamento e Gestão	8
Secretaria Municipal de Finanças	8

ATOS DO PODER EXECUTIVO

DECRETO DE 22 DE JULHO DE 2010

Nomeia candidatos aprovados no Concurso Público homologado através do Decreto nº 152, de 22 de julho de 2010, nos cargos que especifica.

O **PREFEITO DE PALMAS**, no uso da atribuição que lhe confere o art. 71, inciso III, da Lei Orgânica do Município, combinada com a Lei nº 1.445, de 14 de agosto de 2006, e consoante o que consta dos Processos nº 26753/10 e 26988/10, resolve

NOMEAR os candidatos relacionados nos Anexos I, II e III deste Decreto, para exercerem os cargos de Nível Fundamental (Incompleto), Médio e Superior, do quadro de pessoal da Secretaria Municipal da Educação, em caráter efetivo, a partir desta data, em virtude de habilitação em concurso público.

Palmas, aos 22 dias do mês de julho de 2010, 22º ano da criação de Palmas.

RAUL FILHO
Prefeito de Palmas

ANEXO I AO DECRETO DE 22 DE JULHO DE 2010.

NÍVEL FUNDAMENTAL (INCOMPLETO)

VAGAS DE PORTADORES DE NECESSIDADES ESPECIAIS

Agente Administrativo Educacional

Classificação	Nome
1	MARIA APARECIDA MENDES SILVA
2	RAPHAEL ARAUJO BENTES
3	NOEMI BISPO ARANTE
4	CEZAR AUGUSTO RIBEIRO DE SOUZA
5	ELIO CASTRO DA SILVA
6	KAMILA MATOS BARROSO
7	NOEL PEREIRA DOS SANTOS
8	PATRICIA MENDES COSTA

VAGAS DE AMPLA CONCORRÊNCIA

Agente Administrativo Educacional

Classificação	Nome
1	GLAYDSON BATISTA BOTELHO
2	GERLAN CARLOS SILVA
3	GLENDIA GRAMACHO DA SILVA

4	JULIANA BATISTA NUNES
5	JOSE RESPLANDE DA SILVA
6	WESLEY BANDEIRA PINHEIRO
7	RAIMUNDO NONATO ALVES VIDAL
8	DANILO PEREIRA PIRES
9	ELIASIBE FERREIRA ROSA
10	WAGNER BRITO DE ARAÚJO
11	DONIZETE DA SILVA ALMEIDA
12	ANA CAROLINE CASTRO BARBOSA
13	CELIO CUNHA SANTOS
14	ELIOMAR RIBEIRO MARTINS
15	JAIRO PEREIRA BRITO
16	EDVALDO MACHADO DA SILVEIRA
17	CLEONICE DE SOUZA D'ABADIA
18	ODILON ANDRADE FILHO
19	LUANA RAQUEL COSTA PORTO
20	DANNIELY ROSA DE SOUZA
21	ELVIRA MARIA ALVES DA LUZ
22	WANESSA CARDOSO BERNARDES
23	MATEUS HENRIQUE CRUZ MOREIRA
24	EUGENIO JOSE GIOPPO NUNES
25	MARCIA ALVES DA LUZ
26	ERICE KATRINNY SOARES ALVES
27	ROBERTO FERREIRA PINHEIRO
28	MARCELO OLIVEIRA DE FRANÇA
29	NARA LYGIA SILVA TEIXEIRA
30	ANIZIO DE ARAUJO COSTA NETO
31	REJANE SILVA SOUSA
32	EDGARD OLIVEIRA DOS SANTOS
33	GEOVANA PEREIRA DA SILVA
34	WALBER MOURA GOMES
35	TATIANE FERREIRADE SOUZA
36	MARIA LÚCIA DA COSTA
37	OSMAN RIBEIRO CORADO
38	ALIANE ANDREIA SOARES DE OLIVEIRA TORRES
39	BELSAZAR DA SILVA FROTA
40	VILMAR OLIVEIRA SOUSA
41	ELZIVAN DE ARAÚJO MARTINS
42	GARDÊNIA DIAS DOS SANTOS
43	WAGNO BARBOSA DE OLIVEIRA
44	SANSÃO JOSE BOTELHO JUNIOR
45	FERNANDO SOUZA DE AZEVEDO
46	JOSÉ IVAN ALVES BARROS
47	ALDNEY MOREIRA SOUSA
48	ADRIANO XAVIER DE OLIVEIRA
49	ANA OLGA PEREIRA DA CRUZ
50	ANYKELLY SILVA NONATO
51	SAMUEL SOARES DE ALMEIDA
52	VALERIA COSTA TAVARES
53	FRANCINEURA DE LIMA MILHOMEM
54	JANAINE VIRGINIA NOLETO
55	GERALDO BORGES NOGUEIRA
56	EDINALDO PEREIRA ARAUJO
57	JOÃO MARTINS DOS SANTOS FILHO
58	CARLA RAFAELA RODRIGUES DOS SANTOS
59	CLAUDIO BAIA PEREIRA
60	BELZINEIDE RIBEIRO RAMOS
61	YGUARAN RODRIGUES REIS
62	NAYARA GUALBERTO CARDOSO
63	CRISTIANE TELLES DE SOUZA RIBEIRO
64	WELDON SILVA DE CASTRO
65	RICARDO CUNHA DOS SANTOS
66	EDUARDO DA CONCEIÇÃO
67	MARIA EKE DE OLIVEIRA
68	HOSANIAS DA SILVA ROSA
69	LEANI RODRIGUES MACIEL



Assinado de forma digital por PALMAS PREFEITURA MUNICIPAL
DN: cn=PALMAS PREFEITURA MUNICIPAL, c=BR, o=PALMAS,
st=TO, ou=ICP-Brasil, ou=Autoridade Certificadora SERPRO/ACF
Motivo: Sou o autor deste documento
Localização: Palmas - Tocantins
Data: 2010.07.26 11:20:34 -0300

Documento assinado digitalmente conforme MP nº 2.200-2 de 24/08/2001, que institui a Infraestrutura de Chaves Públicas Brasileira - ICP-Brasil.

6 DORCILENE CAVALCANTE GOMES

Professor - Língua Portuguesa

Classificação	Nome
1	GILVÂNIA ROSA DE SOUZA
2	JULIANA CRISTINA DE SOUZA CORRÊA
3	ANA LÚCIA PETROCIONE JARDIM
4	RUTH RIBEIRO MARTINS
5	GEANE JOSÉ DA SILVEIRA
6	WANDERLEY FERNANDES DA CRUZ
7	RENATA FERREIRA RIOS
8	IANE DIAS DE OLIVEIRA
9	LUCIANA DE SOUSA MIRANDA GOMES
10	LÍZIA DE OLIVEIRA CARVALHO

Professor - Matemática

Classificação	Nome
1	RAPHAEL MARTINEZ ELEUTERIO DA SILVA
2	LEVINDO FELÍCIO DE OLIVEIRA JÚNIOR
3	WELITON DE FARIAS NASCIMENTO
4	RAPHAEL CANDIDO ALVES
5	LEANDRO ALVES MAIA
6	BRUNO PEREIRA MARTES
7	GRAZIELA BALDESSAR POLLA
8	VALTER FRANCISCO DE ALMEIDA
9	MICHELE CRISTIANE DIEL RAMBO
10	WALTER WALENTINO DA CRUZ

Professor - Música - Composição

Classificação	Nome
1	BRUNO BARRETO AMORIM

Professor - Música - Violoncelo

Classificação	Nome
1	ALEXANDRE GONTIJO CAIXETA

Professor - Orientação Educacional

Classificação	Nome
1	JANSLE FERREIRA DE ARAÚJO
2	CLÁUDIA ALCÂNTARA PREGO DE ARAÚJO
3	SANDRA LEPESQUEUR TORRES BRANQUINHO
4	ROSIMARIA RODRIGUES MELO CARDOSO
5	LUCINEIDE MARIA LIMA DE HOLANDA
6	JOÃO DA SILVA PINTO
7	FRANCISCA ELIZABETH MELO DA CUNHA

Professor - Pedagogia

Classificação	Nome
1	LUZANI CARDOSO BARROS
2	JERRI CRISTIANO TOMM
3	ISAMAR RODRIGUES SILVA ITO
4	DANIELLY DE CASTRO SOARES
5	ELIANE MITTELSTAD MARTINS DE SOUZA
6	HELENARA SOARES SANTOS
7	DERLI RODRIGUES DA SILVA PIOVESAN
8	MARILIA JESUS DE OLIVEIRA
9	JANUÁRIO NETO PEREIRA
10	ANGELA MARCIA DE MOURA TEODORO
11	ELIANE RODRIGUES DE SOUZA
12	ELACYNEIVA RODRIGUES ALBUQUERQUE DA CRUZ
13	PAULO CARVALHO
14	MARIA CAROLINA TENORIO DE SOUZA LEO
15	LUZEANIA BARBOSA DOS REIS
16	SUSIE NASCIMENTO REGO SOARES CORADO
17	ANDRÉIA MARINHO DOS REIS
18	RUTLÉIA RIBEIRO DE SOUZA
19	EVELYN DA SILVA SANTOS
20	ONEIDA CRISTINA GOMES BARCELOS IRIGON

21	DENISE COSTA CARDOSO
22	MAGNO AURELIO GUEDES NASCIMENTO
23	VALDERICE DA MOTA REIS MARTINS
24	DINÉA WOLNEY COSTA MATHEWS
25	NILVANE SOUSA FERREIRA AGUIAR
26	MARINEIDE FERREIRA DA SILVA GONÇALVES
27	WALDELIZ PEREIRA LIMA BRITO
28	DARLEY CELESTINO DE JESUS
29	NIVEA LIMAS DUARTE DE ALMEIDA
30	RITA DI CÁSSIA BELLA BARTOK MARQUES ARANTES
31	LUCIENE SANTANA DE SOUZA
32	MARIA DE JESUS PINTO DOS SANTOS
33	BENTO PEREIRA LIMA
34	GENESIO ALVES DO NASCIMENTO FILHO
35	MARCILENE RODRIGUES GODOY
36	JOSELO CHAGAS LIMA
37	GEANE SANTANA ROCHA QUIXABEIRA
38	KÉSIA SILVA BRITO FREIRE BRAZ
39	ALESSANDRA ROSA FERREIRA
40	JOICE EURI MUZY FONSECA
41	MÔNICA ANGELINA DOS SANTOS MARTINS
42	MARCILEY BATISTA DA SILVA
43	MARIA DAS NEVES BATISTA DO NASCIMENTO
44	VALESTON CARDOSO TAVARES
45	LEILIANE DOS SANTOS RODRIGUES
46	QUELCILENE BORGES DOS SANTOS BENTO
47	MARILISA LOUREIRO POSSANI BENINNI
48	GOIACI BORGES DE CARVALHO COSTA
49	ADAIRES RODRIGUES DE SOUSA
50	FATIMA APARECIDA BORGES ALVES
51	LINDOMAR SANTOS
52	REJANE MARTINS DE MORAIS COSTA
53	SANDRA CORADO GLÓRIA RAMOS
54	WESLENY CIRQUEIRA CAVALCANTE SOARES
55	HELENICE BATISTA VENINO
56	EDVALDO LUZ TEIXEIRA
57	WESLAYNY VIEIRA GOES
58	AMILTON JUN IOR DA SILVA
59	MARIA DO SOCORRO CHAVES FERNANDES RABELO
60	IRAMAR HELENA FREITAS ARANTES VIEIRA BARROS
61	LUZIA DOS SANTOS COSTA
62	ADRIANA MARIA BATISTA AMORIM
63	KELYANNE TEIXEIRA REINALDO SOUZA
64	NAYJLA LANE RAMOS GONÇALVES
65	LUCIANA PAIXAO DA SILVA
66	VIVIANE WERMUTH FIGUERAS
67	ANDSON JOSÉ DA SILVA OLIVEIRA
68	MAIRO CANDIDO RODRIGUES
69	DIVINA MÁRCIA B. PINHEIRO VASCONCELOS
70	SÔNIA EDUARDO DE MORAIS
71	MARIA DO PERPETUO SOCORRO DA SILVA FREIRE
72	MARLON SANTOS DE OLIVEIRA BRITO
73	SUELY DA CONCEIÇÃO BARBOSA VILHENA
74	HELBER ALVES SOARES
75	MARIA EVANY RODRIGUES DOS SANTOS
76	MYRLA BEZERRA DE OLIVEIRA
77	FABIANA RODRIGUES DE SOUZA MARTINS
78	JULIANA LOPES DA SILVA
79	MARILENE CAMPELO COELHO CARVALHO
80	MARIA ELI SILVA PEREIRA
81	CIRLENE BENVINDO DE SOUZA
82	LUZINEIDE PEREIRA LIMA MACHADO
83	MADALENA BORBA DE MIRANDA AGUIAR
84	CÁRITAS GOMES DE OLIVEIRA ALMEIDA
85	ELIZANIA QUELHA DE ALMEIDA RODRIGUES
86	GLEIVA GIUVANNUCCI ALVES
87	LEANDRO DE SOUZA VIEIRA
88	ELIZABETH AGUIAR ARAÚJO OLIVEIRA
89	LEIDINALVA SILVA SANTOS
90	RENATA LIMA COSTA MATOS
91	LUANA CRISTINA SANTOS DA SILVA
92	ROMILDA CARDOSO DE AGUIAR
93	REGINA ALVES BARROS
94	ANDREIA BRITO BARROSO
95	LUDMILLA ESTANISLAU AGUIAR CARNEIRO
96	MARIA SANTANA FERREIRA DOS SANTOS MILHOMEM
97	EVANILÇA RIBEIRO PINTO OLIVEIRA



Receli
16/09/10
beandra

Prefeitura Municipal de Palmas
Secretaria Municipal da Educação

DECLARAÇÃO DE INÍCIO DE ATIVIDADE (CONCURSADA-2010)

Declaro, para fins de comprovação e inclusão em Folha de Pagamento junto à Secretaria de Planejamento e Gestão, que o(a) servidor(a) abaixo qualificado(a) entrou em pleno exercício de suas funções.

38466

Nome: Gleiva Giuvannucci Alves ✓	C.P.F.: 320.740.261-53 ✓
Cargo: P II 40- Pedagogia ✓	Função: Técnica
Órgão: Secretaria Municipal da Educação	Data do Exercício: 09/09/2010
Descrição do Setor de Lotação: Esc. Mul. Maria Rosa	Código do Setor: 29.02.27.00
Dotação Orçamentária 03.2900.12.361.0074.2393	Centro de Custo de Contabilização (Folha de Pagamento) código: 29.23.93.07

Palmas, 16 de setembro de 2010.

Marília do Socorro Amara Mascarenhas

Diretora de Organização Escolar

Diretoria de Recursos Humanos-DIREH
Divisão de Cadastro - DICAD
Atendido em: 11/10/10

Servidor(a) Responsável

Dotação Orçamentária

Edivan Bezerra Martins
Mat.: 15.392
Secretaria Mul. de Planejamento

13/10/2010



PREFEITURA MUNICIPAL DE PALMAS
SECRETARIA DE PLANEJAMENTO E GESTÃO

**DECLARAÇÃO QUANTO AO EXERCÍCIO OU NÃO DE OUTRO CARGO,
EMPREGO OU FUNÇÃO PÚBLICA.**

Declaro, junto ao município de Palmas - Tocantins, com base no que dispõe o § 2º, do art. 13, da Lei Complementar nº. 008/99, de 16 de novembro de 1999, Estatuto dos Servidores Públicos da Administração Direta e Indireta dos Poderes do Município de Palmas, sob pena de responsabilidade, que:

() Não exerço, nem me encontro em disponibilidade, em gozo de aposentadoria, em licença para tratar de interesse particular ou suspensão contratual, nem ocupo nenhum outro cargo, emprego ou função pública neste Estado ou nos seus Municípios, na União, no Distrito Federal, em outro Estado da Federação ou seus Municípios, abrangendo a Administração Direta e Indireta.

(X) Exerço cargo, emprego ou função pública; Encontro-me em disponibilidade, em gozo de aposentadoria, em licença para tratar de interesse particular ou suspensão contratual no cargo, emprego ou função pública mencionados abaixo:

Cargo/Emprego/Função	Órgão	Município	Carga Horária (semanal)	Turno
Prof. Educ. Básica	SEDUC	Palmas	90	

Palmas, 24 / 08 / 2010

Assinatura por extenso

REGISTRO GERAL 1221216/2.A VIA DATA DE EXPEDIÇÃO 14/AGO/1995

NOME **GLEIVA GIUVANNUCCI ALVES**

FILIAÇÃO **JOAO ALVES FILHO DOLORES GIUVANNUCCI ALVES**

GOIANIA-GO NATURALIDADE DATA DE NASCIMENTO 17/AGO/1963

DOC ORIGEM C.NAS. 83347 FLS. 194 L. 86 CRC GOIANIA GO EM 17/08/1963

CPF 320740261-53

ASSINATURA DO DIRETOR *[Signature]* 11603240

LEI Nº 7.116 DE 29/08/83

GOVERNO DO ESTADO DE GOIÁS

DIRETORIA GERAL DA POLÍCIA CIVIL INSTITUTO DE IDENTIFICAÇÃO

[Fingerprint] *[Photo]*

ASSINATURA DO TITULAR *Gleiva Giuvannucci Alves*

CARTEIRA DE IDENTIDADE

REPÚBLICA FEDERATIVA DO BRASIL

POLEGAR DIREITO

ASSINATURA OU IMPRESSÃO DIGITAL DO ELEITOR *Gleiva Giuvannucci Alves*

VÁLIDO SOMENTE COM MARCA D'ÁGUA JUSTIÇA ELEITORAL

REPÚBLICA FEDERATIVA DO BRASIL

TÍTULO ELEITORAL

NOME DO ELEITOR **GLEIVA GIUVANNUCCI ALVES**

DATA DE NASCIMENTO 17/08/1963

MUNICÍPIO / UF **PALMAS/TO**

ZONA 29 SEÇÃO 800

DATA DE EMISSÃO 02/04/2002

JUIZ ELEITORAL **Bernardino Lima Luz**

VÁLIDO SOMENTE COM MARCA D'ÁGUA JUSTIÇA ELEITORAL

CAS3121

SUB-OFICIALA: MIRNIDLEIDES MENDES

CARTÓRIO INTELIGENTE

que passa a se chamar: GLEIVA GIUVANNUCCI ALVES - O MESMO, realizada nos 11 / JUNHO / 1988, sob o regime de COMUNHÃO PARCIAL DE BENS, de acordo com a lei nº 6.515, de 26/DEZEMBRO/1977

Da contenda SEPARAÇÃO-SE consensualmente por sentença do M. M. Juiz de GOIANIA - GO, Dr. ALFREDO ABINAGEM (3ª FAMÍLIA), em 19/02/1999. Em consequência, a mulher passará a adotar GLEIVA GIUVANNUCCI ALVES.

O referido é verdade e dou fé. Goleia, 2a. Circunscrição, 11/JUNHO/1.999. A Taxa Judiciária será recolhida através da GRS Nº0487137-2.

REPÚBLICA FEDERATIVA DO BRASIL

Antônio do Prado

Cartório de Registro Civil de Pessoas Naturais 2ª Circunscrição

Pça. Cel. Joaquim Lúcio, 928 - Campinas Goiânia - Goiás - Fone: (062) 233-0055

CERTIDÃO DE CASAMENTO COM AVERBAÇÃO DE SEPARAÇÃO

Livro B Nº 0000109 FLS. 0051 Nº 021.651

Sob os números acima, foi registrado o casamento de:

FLAVIO ROSA nascido aos 04 / ABRIL / 1.964, natural de GOIANIA - GO, filho de NILSON ROSA e ALDA SILVA ROSA

e **GLEIVA GIUVANNUCCI ALVES** nascida aos 17 / AGOSTO / 1.963, natural de GOIANIA - GO, filha de JOÃO ALVES FILHO e DOLORES GIUVANNUCCI ALVES.

Rigany dos Santos
Regiane Mendes dos Santos
Mat.: 35.158
Secretaria Mul. de Planej. e Gestão.

Rep. Para Municípios de Palmas
A presente copia confere com o original
Palmas TO, 23/08/2010

CAS3121

A Taxa Judiciária será recolhida através da GRS Nº0487137-2.

Em consequência, a mulher passará a



JUSTIÇA ELEITORAL
TRIBUNAL SUPERIOR ELEITORAL

Certidão

Certifico que, de acordo com os assentamentos do Cadastro Eleitoral e com o que dispõe a Res.-TSE nº 21.823/2004, a eleitora abaixo qualificada ESTÁ QUITE com a Justiça Eleitoral na presente data.

Eleitora: **GLEIVA GIUVANNUCCI ALVES**

Inscrição: **020860751074**

Zona: 29

Seção: 300

Município: 73440 - PALMAS

UF: TO

Data de Nascimento: 17/08/1963

Domiciliada desde: 02/04/2002

Filiação: DOLORES GIUVANNUCCI ALVES

JOAO ALVES FILHO

Certidão emitida às 12:55 de 12/08/2010

Res.-TSE nº 21.823/2004:

"O conceito de quitação eleitoral reúne a plenitude do gozo dos direitos políticos, o regular exercício do voto, salvo quando facultativo, o atendimento a convocações da Justiça Eleitoral para auxiliar os trabalhos relativos ao pleito, a inexistência de multas aplicadas, em caráter definitivo, pela Justiça eleitoral e não remetidas, excetuadas as anistias legais, e a regular prestação de contas de campanha eleitoral, quando se tratar de candidatos."

A plenitude do gozo de direitos políticos decorre da inoccorrência de perda de nacionalidade; cancelamento de naturalização por sentença transitada em julgado; interdição por incapacidade civil absoluta; condenação criminal transitada em julgado, enquanto durarem seus efeitos; recusa de cumprir obrigação a todos imposta ou prestação alternativa; condenação por improbidade administrativa; conscrição; inelegibilidade; e opção, em Portugal, pelo estatuto da igualdade.

Esta **certidão de quitação eleitoral** é expedida gratuitamente. Sua autenticidade poderá ser confirmada na página do Tribunal Superior Eleitoral na Internet, no endereço: <http://www.tse.gov.br>, por meio do código **ONNK.6PLF.PW6P.TOOK**

A plenitude do gozo de direitos políticos decorre da inoccorrência de perda de nacionalidade; cancelamento de naturalização por sentença transitada em julgado; interdição por incapacidade civil absoluta; condenação criminal transitada em julgado, enquanto durarem seus efeitos; recusa de cumprir obrigação a todos imposta ou prestação alternativa; condenação por improbidade administrativa; conscrição; inelegibilidade; e opção, em Portugal, pelo estatuto da igualdade.

Esta certidão de quitação eleitoral é expedida gratuitamente. Sua autenticidade poderá ser confirmada na página do Tribunal Superior Eleitoral na Internet, no endereço: <http://www.tse.gov.br>, por meio do código **ONNK.6PLF.PW6P.TOOK**

✔ Certidão autêntica

Esta é uma Certidão de Quitação Eleitoral autêntica emitida pela Justiça Eleitoral para o seguinte eleitor:

Eleitora: **GLEIVA GIUVANNUCCI ALVES**

Inscrição: **020860751074**

Data Nascimento: 17/08/1963

Filiação: **DOLORES GIUVANNUCCI ALVES**

JOAO ALVES FILHO

2 VIA

REPÚBLICA FEDERATIVA DO BRASIL
MINISTÉRIO DA EDUCAÇÃO
UNIVERSIDADE FEDERAL DE GOIÁS

(Curso reconhecido pelo Decreto nº 64.617 de 02/06/1969 - D.O.U. 04/06/1969)

Regime Neves dos Santos
Mat.: 35.158
Secretaria Mui. de Planej. e Gestão

O VICE-REITOR DA UNIVERSIDADE FEDERAL DE GOIÁS, no exercício da Reitoria, no uso de suas atribuições, tendo em vista o termo de colação de grau em 28 de março de 1997 e a conclusão do curso de **Pedagogia** no ano letivo de 1996, confere o título de

LICENCIADA EM PEDAGOGIA

a

Gleiva Giuvanucci Alves

brasileira, nascida a 17 de agosto de 1963 em Goiânia-Goiás, cédula de identidade nº. 1221216-
DGPC-GO. Para os efeitos legais, expede-se o presente diploma.

Goiânia, 25 de janeiro de 2005

Prof. Dr. Lázaro Eurípedes Xavier
Vice-Reitor no exercício da Reitoria

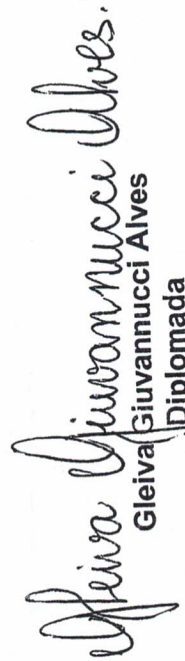
Gleiva Giuvanucci Alves
Diplomada

Ruizary
Regime Neves dos Santos
Mat.: 35.158
Secretaria Mui. de Planej. e Gestão

Prefeitura Municipal de Palmas
AUTENTICAÇÃO
A presente cópia confere com o original
Palmas-TO. 23/08/2005





UNIVERSIDADE FEDERAL DE GOIÁS HISTÓRICO ESCOLAR

CADASTRO: 93-1346 NOME: GLEIVA GIUVANNUCCI ALVES SEXO: FEMININO
 DATA NASCIMENTO: 17/09/63 LOCAL (UF): GO NACIONALIDADE: BRASIL CART. DE IDENTIDADE: 000001221216 ORGAO: SSP UF: GO
 DOC. MILITAR: SÉRIE: CATEGORIA: TÍT. DE ELEITOR: 020060751074 ZONA: 136 SEÇÃO: 054 UF: GO
 FLIAÇÃO: JOÃO ALVES FILHO CONCLUSÃO: 79
 DULORES GIUVANNUCCI ALVES BOIANIA GO
 CURSO: PEDAGOGIA - LICENCIATURA SEGUNDO GRAU: CENTRO EDUC. OBJETIVO SP-G.
 HABILITAÇÃO EM: PED. MAT. PED. 2. GR. E MAG. SER. INIC. ENS. 1. GR. PÚB. D.O.U. 24/06/69 NÚMERO: 34.617/69 EXIGIDA: **2.548
 CUMPRIDA: **2.558

FORMA DE INGRESSO: APROVADO EM CONCURSO VESTIBULAR EM
 DATA CONCLUSÃO: 19 MÉS: 01 ANO: 9
 DATA COLAÇÃO: / /

DISCIPLINAS VESTIBULAR: PORTUGUES, MATEMATICA, FISICA, QUIMICA, BIOLOGIA
 HISTORIA, GEOGRAFIA, LINGUA ESTRANGEIRA MODERNA

CÓDIGOS	NOMES DAS DISCIPLINAS CURSADAS	PERÍODO	MÉDIA	CARGA HORÁRIA	SITUAÇÃO FINAL
31.03.024	LINGUA PORTUGUESA	1993	*7,80	120	AM
33.01.006	BIOLOGIA EDUCACIONAL		*8,95	064	AM
33.01.045	HISTORIA DA EDUCACAO BRASILEIRA		*8,88	192	AM
33.01.052	PSICOLOGIA DA EDUCACAO I		*9,25	120	AM
33.01.055	SOCIOLOGIA GERAL E DA EDUCACAO		*6,63	120	AP
33.01.010	CIENCIAS-1.FS.1.GR:METODOL. E CONTEUDO	1994	*8,30	096	AM
33.01.042	ESTUDOS SOCIAIS-1.FS.1.GR:METOD. E CONT.		*9,58	096	AM
33.01.046	LINGUA PORTUG.-1.FS.1.GR:MET. E CONTEUDO		*9,25	120	AM
33.01.050	MATEMATICA-1.FS.1.GR:METODOLOGIA E CONT.		*9,75	120	AM
33.01.053	PSICOLOGIA DA EDUCACAO II		*8,19	120	AM
33.01.054	SOCIOLOGIA DA EDUCACAO		*8,68	120	AM
33.01.002	ALFABETIZACAO	1995	10,00	064	AM
33.01.005	ARTES E RECREACAO		*9,70	064	AM
33.01.026	DIDATICA E PRATICA ENSINO ESCOLA 1. GRAL		*9,13	320	AM
33.01.032	ESTRUTURA E FUNCIONAMENT.ENS.1.E 2.GRAU		*8,13	120	AM
33.01.051	ORGANIZACAO DO TRABALHO PEDAGOGICO		*8,00	064	AM
07.04.012	EDUCACAO FISICA		**,**	060	DS
33.01.011	CURRICULOS E AVALIACAO	1996	*8,88	064	AM
33.01.044	FILOSOFIA DA EDUCACAO		*8,27	192	AM
33.01.017	DIDATICA E PRATICA DE ENS. DE HIST.EDUC.		*7,88	120	AM
*****	ATIVIDADES COMPLEMENTARES				
	CURSOS DE PEQUENA DURACAO		NUM. HORAS :	044	
	PARTICIPACAO EM CONGRESSOS, CONFERENCIAS		NUM. HORAS :	146	
	REANEJADO DO CURRÍCULO DA RES. 288/89 PARA O DA RES. 394/95 EM 1.99.				
	***** EMITIDO EM 29/10/97 *****				
	* SRCE/DAM/UFG-CURRÍCULO INTEGRALIZADO *				

Maria Celeste Ribeiro
 Leon. Maria Celeste Ribeiro
 Diretora J. DAM

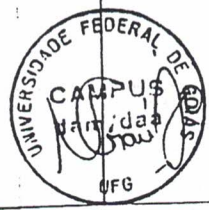

SITUAÇÃO FINAL:
 AP = APROVADO PV = APROVEITAMENTO
 DS = DISPENSADO EXC = EXTRACURRICULAR
 IM = TRANCOU MATRÍCULA RM = REPROVADO POR MÉDIA
 AM = APROVADO POR MÉDIA RF = REPROVADO POR FREQUÊNCIA

OBSERVAÇÃO:

Prefeitura Municipal de Palmas
 AUTENTICAÇÃO
 A presente cópia confere com o original
 Palmas-TO. 23/08/2010

Regiane Neves dos Santos
 Regiane Neves dos Santos
 Mat.: 35.158
 Secretária Mul. de Planej. e Gestão
 Regiane Neves dos Santos

Emissão: 08/04/2010

Apresentação: 09/04/2010

Nota Fiscal/Fatura de Energia Elétrica - Série Única - 000.078.188

FAT - 05-2010318005771-95

GUILHERME MARTINS PINTO

QDR 103 N RUA NO 07,
Compl.: N 18 (CJ.01 LT.25) CS.08
Bairro.: ST NORTE

CEP: 77001-032 PALMAS

CNPJ/CPF: 79298915187

INSCRIÇÃO ESTADUAL:

Classificação: RESIDENCIAL-MONOFASICO

Tensão Nominal ou Contratada(V): 220

Limites adequados de tensão(V): 201 a 231

Grupo de Tensão: B Tipo de Tarifa: CONVENCIONAL

Seu número

Unidade Consumidora - UC

5178002

Dados da Leitura

Leitura anterior:

Leitura atual:

Próxima leitura:

08/03/2010

07/04/2010

07/05/2010

Dados de Medição

Equipamento: 2000025506
Unidade de medida: kWh
Origem da Leitura atual: Lida
Leitura atual (em 07/04/2010): 2059
Leitura anterior (em 08/03/2010): 1841
Consumo medido no mês: 218
Consumo faturado no mês: 218
Número de dias faturados: 30
Consumo médio diário: 7,27
Constante de Faturamento: 1
Fator de potência:

Histórico de Consumo de Energia Elétrica - kWh

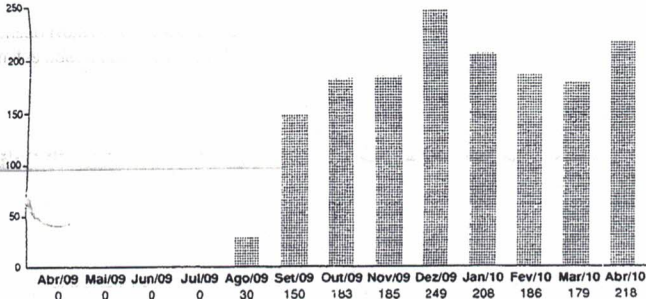

MÉDIA DOS 3 ÚLTIMOS CONSUMOS DE ENERGIA

194,33 kWh

Mensagens:

Origem da Leitura atual:

Consumo	Valor até o vencimento
218 kWh	R\$ 133,67

Fatura do mês	Vencimento
04/2010	22/04/2010

Valores Faturados

Descrição	Qtde-Faturada	Tarifa s/ICMS	Valor(R\$)
Consumo	218	0,386690	84,30
Valor do Pis			1,13
Valor do Cofins			5,19
Valor do Icms			30,20
Total - Preço (1)			120,82

Outros Lançamentos, Cobranças e Serviços Autorizados

Item	Valor(R\$)
Correcao Monetaria por Atraso 02/2010	0,16
Juros Conta Anterior 02/2010	0,98
Multa Conta Anterior 02/2010	2,12
Cip-Contrib de Ilum Pub	11,06
Cred Viol Meta Cont	-1,47
Total - Outros (2)	12,85

Total (1) + (2) **R\$ 133,67**

Composição do Preço (Art. 31, Resolução 166/2005)

Item	Valor (R\$)
Distribuicao	40,31
Enc. Setoriais	6,90
Energia	34,47
Transmissao	2,62
Tributos	36,52
Conta Demonstrativo	120,82

Consumo faturado no mês:
Número de dias faturados:

MUITO FACIL - TO BANCO LIEMAN
PAPELARIA NACIONAL
08.582.138/0001-40
R. 00 104 SUL RUA SE OS LT 25 LO SU 06
PLANO DIRETOR SUL PALMAS TO
14.201 02/06/2010 14:35
AGENTE 540156 AUTE 55367

Celtins - Cia de E
UNILOR R\$ 133,67

8368000001-7 33670012000-7
00105002010-4 31800577195-7

AUTENTICADO
47388912455228063557458051724234567832424

VALIDO COMO RECIBO DE PAGAMENTO

VIA DO CLIENTE

VIA

EXIJA DOCUMENTO FISCAL DE Nº INDICADO NESTE

VISA

EXIJA DOCUMENTO FISCAL DE Nº INDICADO NESTE